

REGULAMENTO PROVA 2024

MEIA MARATONA PALHOÇA

Este regulamento poderá sofrer alterações necessárias por questões técnicas a critério da organização ou ainda por motivos legais ou motivo de força maior.

1. FINALIDADE E ORGANIZAÇÃO

1.1. A 3 Meia Maratona Palhoça, compreende um evento esportivo de participação que visa difundir na comunidade a prática esportiva.

1.2. A realização deste evento estará sob a responsabilidade da Associação Corredores de Rua de São Jose e Grande Florianópolis.

2. AS PROVAS

2.1. A Corrida 21 km, 5 km, 10 km e caminhada 3 km serão realizados no dia 21 abril de 2024, tendo como local de largada Bairro Pedra Branca.

2.2. A programação obedecerá aos seguintes horários:

No dia 21 de abril de 2024

Local a definir entrega de kits:

LARGADA

6:45 h – Aquecimento pré-largada

07h00min – Largada 21K e 10 K.

07h20min – Largada 5k e caminhada

09h30min – Início da Cerimônia de Premiação

2.3. Poderão participar das provas de corrida atletas de ambos os sexos. Devido a portaria publicada e vigente neste regulamento, a idade mínima é de 13 anos completos em 2024 para distância de 5 km, para os 10 km 16 anos e 18 anos completos em 2024 para 21 km.

2.4. Esta prova, respeitando-se o contido neste regulamento, obedecem à Regra 240 da IAAF, ao Regulamento Geral de Corridas de Rua da CBAAt e às normas da Federação Catarinense de Atletismo.

2.5. A distribuição dos Postos de Água no percurso da CORRIDA seguirá as determinações da regra 240 da IAAF para corridas de rua. Haverá, ainda, uma Tenda de Água após a chegada da PROVA, à disposição de todos os PARTICIPANTES.

2.6. Todos os concluintes da corrida receberão medalha de participação, sendo elas entregue de forma segura com máscara e luvas.

3. INSCRIÇÕES

3.1. As inscrições estarão disponíveis até atingir o Limite definido pela organização do evento e disponibilizado pelo endereço eletrônico da empresa contratada para realizar as inscrições.

3.2. O valor da inscrição individual é de:

INSCRIÇÃO:

1 LOTE	5k/10k	21k	CAMINHADA
10 dezembro a 15 de janeiro de 2024	100,00+ Taxas	100,00 + Taxas	60,00 + Taxas
2 LOTE	5k/10k	21k	CAMINHADA
16 de janeiro a 31 de março 2024	120,00 + Taxas	120,00 + Taxas	70,00 + Taxas
01 de abril a 14 de abril 2024	140,00+Taxas	140,00+Taxas	80,00+Taxas

INSCRIÇÕES SEM KIT

1 LOTE	5k/10k	21k	CAMINHADA
10 dezembro a 15 de janeiro de 2024	80,00+ Taxas	80,00+ Taxas	50,00 + Taxas
2 LOTE	5k/10k	21k	CAMINHADA
16 de janeiro a 31 de março 2024	100,00 + Taxas	100,00 + Taxas	50,00 + Taxas
01 de abril a 14 de abril 2024	120,00+Taxas	120,00+Taxas	50,00 + Taxas

APÓS ATLETA FAZER SUAS INSCRIÇÕES NO SITE O MESMO TERÁ UMA DATA PARA FINS DE TROCA DE DISTANCIA DATA LIMITE PARA FAZER TROCA SERÁ ATE 14/04/2024. APÓS ESTA DATA E COBRA UMA TAXA DE 50 REAIS REFERENTE A TROCA DE DISTANCIA.

3.2.a) O lote pode ser encerrado antes da troca de lote, sem aviso prévio;

3.2.b) Grupos e assessorias esportivas possuem desconto com mínimo de 10 atletas inscrições. Devem mandar e-mail acorsj@gmail.com.

3.2.c) Pessoas com idade igual ou superior a 60 (sessenta) anos possuem desconto 50% do valor da inscrição.

3.3. O valor da inscrição não será devolvido em nenhuma hipótese. Também não será permitida a transferência da inscrição para outro evento e/ou outro participante, sob qualquer argumento.

3.4. O participante que ceder seu número de peito para outra pessoa e não comunicar aos organizadores do evento será responsável por qualquer acidente ou dano que esta venha a sofrer, isentando o atendimento e qualquer responsabilidade da organização da prova, seus patrocinadores, apoiadores e órgãos públicos envolvidos na prova.

3.5. Todo participante inscrito estará coberto por apólice de seguro individual válida a partir da largada das provas, até o tempo técnico limite para sua conclusão.

4. KIT DO PARTICIPANTE

4.1. Todo participante regularmente inscrito na CORRIDA terá direito a um kit, conforme escolha no ato da inscrição.

4.1.1 Disponibilidade de kit sujeito a estoque por lote.

4.2. Para retirar o kit, o participante deverá apresentar a confirmação da inscrição, um documento oficial (RG ou Carteira de Habilitação).

4.3. Caso o participante não possa retirar o kit pessoalmente, outra pessoa poderá retirá-lo em seu lugar. Para isto, esta pessoa deverá levar uma autorização por escrito do referido participante, na qual conste o nome, RG e telefone de quem está retirando, acompanhado da confirmação da inscrição e oboleto bancário pago.

4.4. O tamanho da camiseta estará sujeito a *disponibilidade de tamanhos conforme estoque*;

4.5. Não serão entregues kits em locais e horários diferentes aos indicados pela comissão organizadora ACORSJ.

4.6. Pensando nos corredores de outras cidades que não tenham como retirar o kit no horário determinado, apresentamos três possibilidades:

a) Outra pessoa, portando cópia do documento de identidade e comprovante de inscrição, poderá retirar o kit no lugar do corredor;

b) Caso o corredor realmente não tenha ninguém que possa fazer isso. Vamos entregar o número de peito e no dia da Prova, até 30 min antes e no local de largada. Dessa forma, o corredor abre mão do kit completo do evento.

c) Terá uma pessoa indicada pela organização para retirar seu kit completo pagando 20 reais. O atleta deve entrar em contato até um dia antes da entrega do kit para pedir a retirada do kit.

d) **Pelo contato: 48 (48 99982-5579)- Suzana.**

5. NORMAS ESPECÍFICAS

5KM CORRIDA

5.2. A Largada da **CORRIDA 5KM** será feita às 7:25min.

5.3. A Classificação Geral da PROVA terá a listagem de classificação dos participantes, levando-se em conta o tempo bruto para classificação Geral e das categorias de Faixa Etária tempo líquido.

5.4. Todos os atletas deverão concluir a **CORRIDA 5KM** no tempo máximo de 1 (uma) hora. Expirado este prazo, todo o esquema de segurança, infraestrutura e atendimento médico será desativado.

5.5. PREMIAÇÃO DA CORRIDA 5KM

CLASSIFICAÇÃO GERAL 5km – MASCULINO e FEMININO

1º colocado – troféu
2º colocado – troféu

3º colocado – troféu

4º colocado – troféu

5º colocado - troféu

CATEGORIAS DE FAIXA ETÁRIA GERAL 5 km (MASCULINO E FEMININO):

Haverá classificação 3 primeiros por faixa etária nesta categoria

Faixa 1: 16 a 29 anos

Faixa 2: 30 a 39 anos

Faixa 3: 40 a 49 anos

Faixa 4: 50 a 54 anos

Faixa 5: 55 a 59 anos

Faixa 6: 60 a 64 anos

Faixa 7: 65 a 69 anos

Faixa 8: 70 a 74 anos

Faixa 9: 75 a 79 anos

Faixa 10: 80 anos acima

Medalhas de participação para todos que completarem o percurso.

10KM CORRIDA

5.6. A Largada da **CORRIDA 10 km** será feita às 07h00min.

5.7. A Classificação Geral da PROVA terá a listagem de classificação dos participantes, levando-se em conta o tempo bruto para classificação Geral e das categorias de Faixa Etária tempo líquido.

5.8. Todos os atletas deverão concluir a **CORRIDA 10KM** no tempo máximo de 2 (duas) horas. Expirado este prazo, todo o esquema de segurança, infraestrutura e atendimento médico será desativado.

5.9. A Largada da **CORRIDA 21 km** será feita às 07h00min min.

5.10. PREMIAÇÃO DA CORRIDA 10 km

CLASSIFICAÇÃO GERAL 10km – MASCULINO e FEMININO

1º colocado – troféu

2º colocado – troféu

3º colocado – troféu

4º colocado – troféu

5º colocado - troféu

CATEGORIAS DE FAIXA ETÁRIA 10km (MASCULINO E FEMININO):

Troféu para os 3 primeiros colocados na categoria individual.

Faixa 1: 16 a 29 anos

Faixa 2: 30 a 39 anos

Faixa 3: 40 a 49 anos

Faixa 4: 50 a 54 anos

Faixa 5: 55 a 59 anos

Faixa 6: 60 a 64 anos

Faixa 7: 65 a 69 anos

Faixa 8: 70 a 74 anos

Faixa 9: 75 a 79 anos

Faixa10: 80 anos acima

Medalhas de participação para todos que completarem o percurso.

CATEGORIAS DE FAIXA ETÁRIA 21 km (MASCULINO E FEMININO):

Troféu para os 3 primeiros colocados na categoria individual.

Faixa 1: 18 a 29 anos

Faixa 2: 30 a 39 anos

Faixa 3: 40 a 49 anos

Faixa 4: 50 a 59 anos

Faixa 5: 60 a 64 anos

Faixa 6: 65 a 69 anos

Faixa 7: 70 a 74 anos

Faixa 8: 75 a 79 anos

Faixa 9: 80 anos acima

Medalhas de participação para todos que completarem o percurso.

PARÁGRAFO PRIMEIRO: Em caso de não comparecimento no momento da premiação, o atleta deverá solicitar a retirada do seu troféu através do e-mail acorsj@gamil.com, em até 30 dias após a prova. Não serão entregues troféus após este prazo.

5.12. Eventuais recursos deverão ser encaminhados por escrito ao Diretor Geral da Prova ou equipe de cronometragem em até 20 minutos após a divulgação do resultado. Caso contrário, serão considerados inválidos.

Mapa do Percurso

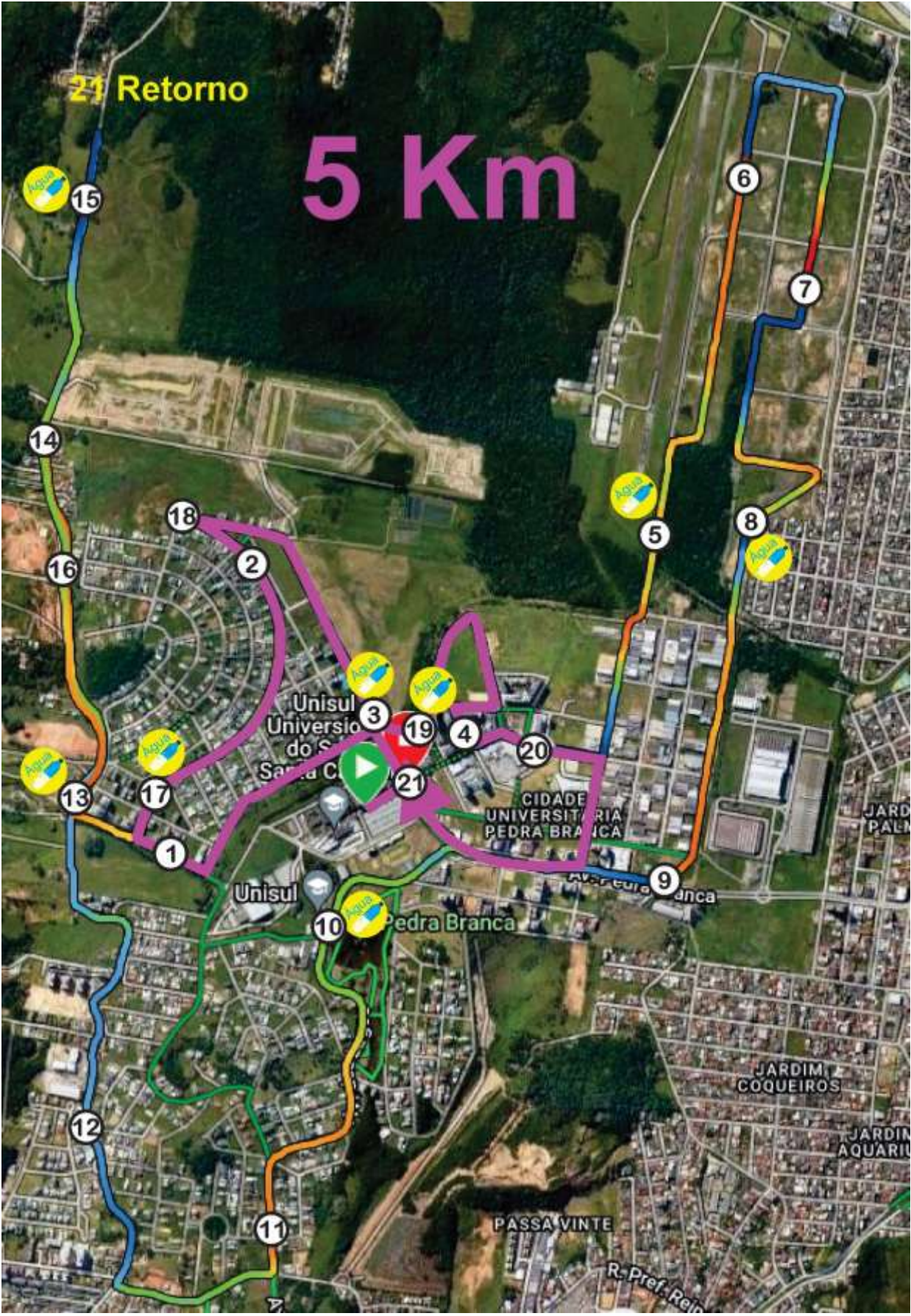

21 Retorno

10 Km

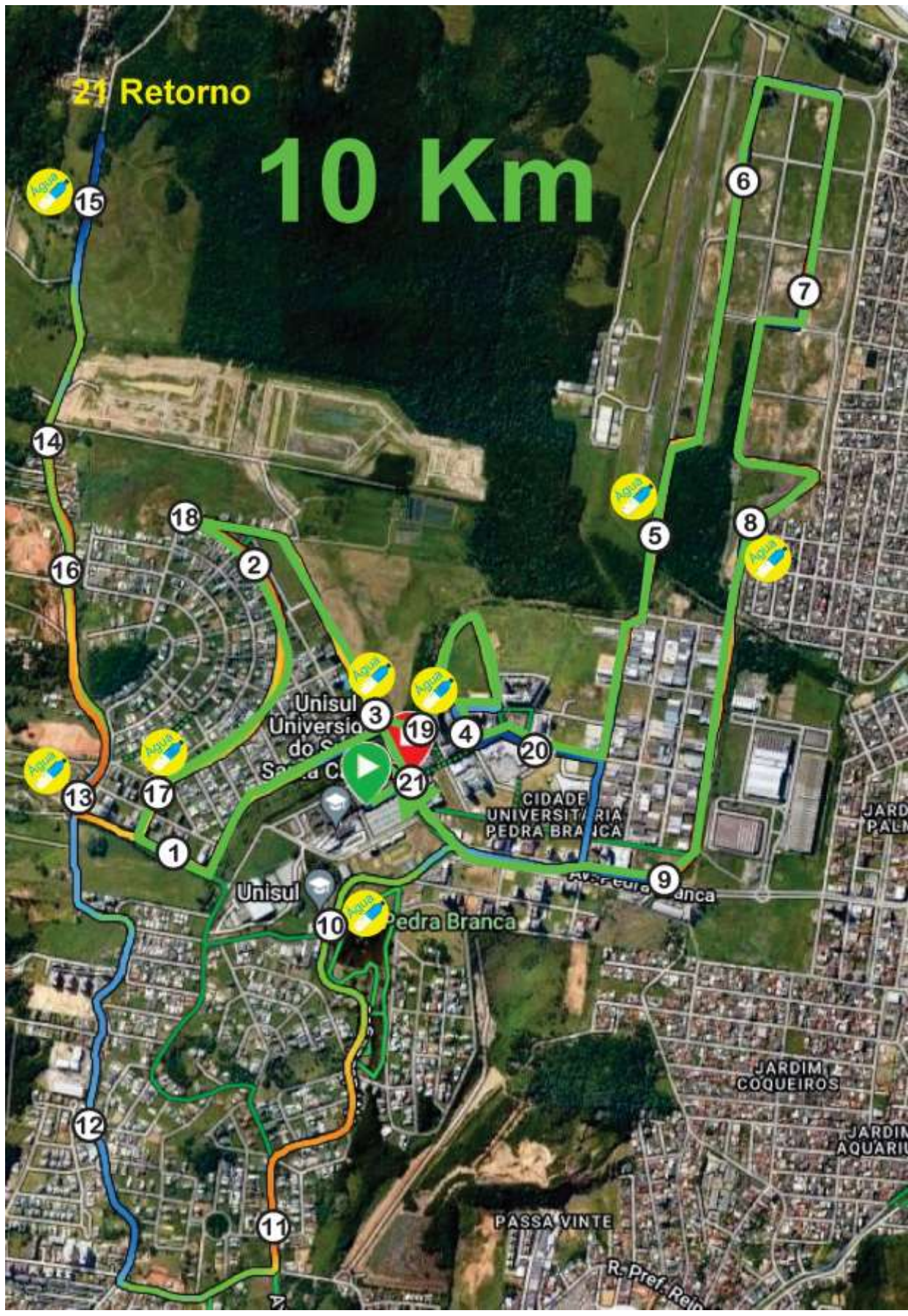



6 - DISPOSIÇÕES GERAIS

6.1. No ato da inscrição, ao concordar com o regulamento assinalando a opção apresentada no sistema online, o participante aceita todos os termos do mesmo e assume total responsabilidade por sua participação no evento de acordo com o "TERMO DE RESPONSABILIDADE" parte integrante deste regulamento.

6.2. Os participantes são responsáveis pela veracidade das informações fornecidas na ficha de inscrição. Caso haja fraude comprovada, o corredor será desclassificado da prova e responderá por crime de falsidade ideológica e/ou documental;

6.3. Não haverá devolução da quantia paga pela inscrição, caso o(a) corredor(a) comunique a desistência da corrida fora do prazo previsto no art. 49 do Código de Defesa do Consumidor. Art. 49 do Código de Defesa do Consumidor - Lei 8078/90 CDC - Lei nº 8.078 de 11 de Setembro de 1990 Dispõe sobre a proteção do consumidor e dá outras providências. Art. 49. O consumidor pode desistir do contrato, no prazo de 7 dias a contar de sua assinatura ou do ato de recebimento do produto ou serviço, sempre que a contratação de fornecimento de produtos e serviços ocorrer fora do estabelecimento comercial, especialmente por telefone ou a domicílio. Parágrafo único. Se o consumidor exercitar o direito de arrependimento previsto neste artigo, os valores eventualmente pagos, a qualquer título, durante o prazo de reflexão, serão devolvidos, de imediato, monetariamente atualizados.

6.4. A estrutura para os participantes será montada nas proximidades do local de Largada/Chegada, que contará com estrutura de Informações, Banheiros Químicos, Tenda de Hidratação e Pronto atendimento.

6.6. Haverá, para qualquer tipo de emergência, serviço de ambulância na área de Largada/Chegada.

6.7. Em hipótese alguma o participante poderá trocar o nome da inscrição depois de tê-la adquirido. O participante não pode entregar a outra pessoa não cadastrada seu número de peito, por qualquer que seja o motivo.

6.8. O participante assume toda a responsabilidade pela sua participação na prova, devendo estar treinado e gozando de boa saúde. O participante, independente da categoria da qual participa, isenta

de toda e qualquer responsabilidade, por si e por seus herdeiros, os Organizadores, Patrocinadores e/ou Apoiadores da PROVA, de quaisquer responsabilidades que possam existir.

6.9. É de responsabilidade do participante as despesas de transporte, hospedagem e alimentação e quaisquer outras despesas necessárias ou provenientes da sua participação na PROVA, antes, durante e depois da mesma.

6.10. Ao participar deste evento, o participante autoriza a utilização de qualquer fotografia, filme ou outra gravação contendo imagens de sua participação na PROVA para finalidades legítimas.

6.11. A cada participante será fornecido um número que deve ser usado visivelmente no peito, sem rasuras ou alterações, durante toda a PROVA.

6.12. Não será permitida a participação, tão pouco a entrada no percurso, de nenhum corredor sem número no peito. Caso seja identificado, será imediatamente retirado da PROVA.

6.13. Quando um participante for declarado suspenso ou impossibilitado de participar de provas pela IAAF, CBA ou FCA na Justiça Desportiva ou, ainda, na Justiça Comum, não poderá ser inscrito na prova. Caso venha a conseguir a inscrição omitindo sua condição de suspensão com referência supra, sua inscrição será considerada sem efeito.

6.14. A Direção Geral da Prova reserva-se o direito de rejeitar qualquer inscrição.

6.15. Os participantes deverão manter-se exclusivamente na pista do Percurso durante a realização da PROVA.

6.16. É proibido pular a grade para entrar na pista no momento da largada. O participante deverá observar as entradas e horários para a largada de sua categoria/prova e o trajeto específico de cada prova, não sendo permitido qualquer meio auxiliar para alcançar qualquer tipo de vantagem. A não observância destas regras causará a desclassificação.

6.17. Toda irregularidade ou atitude anti-desportiva cometida pelo participante será passível de desclassificação.

6.18. Qualquer participante poderá ser submetido a exame antidoping.

6.19. A PROVA poderá ser cancelada e/ou alterada em caso de condições climáticas desfavoráveis, a solicitação do poder público ou Defesa Civil ou motivos de força maior que ponham em risco a integridade física dos participantes.

Observação: Se o EVENTO cancelado e/ou alterado em qualquer tempo por motivo de força maior como catástrofes, desastres naturais, epidemias, pandemias ou similares, bem como determinação de órgãos públicos para fins de manutenção da ordem, segurança coletiva, saúde e preservação da vida, ficará isenta a ORGANIZAÇÃO de qualquer responsabilidade e da devolução de qualquer valor investido por parte do inscrito para participação do mesmo.

6.20. Extravio de material ou prejuízo que por ventura o participante venha a sofrer durante o transcurso da PROVA não será responsabilidade dos Organizadores, Patrocinadores e/ou Apoiadores da mesma. Não haverá reembolso, por parte da Organização, de nenhum valor correspondente a equipamentos e/ou acessórios utilizados pelo participante para participar do evento, ou dos veículos estacionados no estacionamento conveniado, independentemente do motivo.

6.21. Os resultados da PROVA serão publicados em até 24 horas após o término do evento.

6.22. A Organização não se responsabiliza por erros no preenchimento dos dados cadastrais.

PARÁGRAFO ÚNICO: A Organização se reserva o direito de não fazer esta correção após o participante ter terminado a PROVA e estar de posse dos resultados. Se por ventura esta não correção interfira na Premiação em qualquer que seja a colocação, o participante será considerado desclassificado. Nestes casos, a Organização se reserva o direito de não mais fazer a correção para colocá-lo na Classificação Geral.

6.25. Os casos omissos serão decididos pela Comissão Organizadora, que tem a decisão final. Fica eleito o foro da cidade de Palhoça, Santa Catarina, preterido qualquer outro, por mais privilegiado que seja, para dirimir quaisquer questões oriundas deste Regulamento.

6.26. Dúvidas ou informações técnicas deverão ser esclarecidas com a Organização Técnica através do e-mail acorsj@gmail.com.

6.27. A Organização, em consonância com as normas da CBAt, é soberana para tomar qualquer atitude no que diz respeito ao regulamento.

TERMO DE RESPONSABILIDADE

Eu, “identificada no cadastramento da inscrição”, no perfeito uso de minhas faculdades, DECLARO para os devidos fins de direito que:

1. Estou ciente de que se trata da Meia Maratona Palhoça com a distância de 21km, 5km , 10km e 1km Pet.
2. Estou em plenas condições físicas e psicológicas de participar desta PROVA e estou ciente que não existe nenhuma recomendação médica que me impeça de praticar atividades físicas.
3. Assumo, por minha livre e espontânea vontade, todos os riscos envolvidos e suas consequências pela participação nesta PROVA (que incluem possibilidade de invalidez e morte), isentando a ACORSJ, colaboradores e patrocinadores DE TODA E QUALQUER RESPONSABILIDADE por quaisquer danos materiais, morais ou físicos, que porventura venha a sofrer, advindos da participação nesta PROVA.
4. Li, conheço, aceito e me submeto integralmente a todos os termos do regulamento da PROVA.
5. Declaro que não portarei, nem utilizarei, nas áreas do evento, percurso e entrega de kits, ou outra área de visibilidade no evento, ou meios de divulgação e promoção, nenhum material publicitário, promocional ou político, sem a devida autorização por escrito dos organizadores; e também, qualquer material ou objeto que ponha em risco a segurança do evento, dos participantes e/ou das pessoas presentes, aceitando ser retirado pela organização ou autoridades, das áreas acima descritas.
6. Em caso de participação neste evento, representando equipes de participantes ou prestadores de serviços e/ou qualquer mídia ou veículo, declaro ter pleno conhecimento, e que aceito o regulamento do evento, bem como, a respeitar as áreas da organização destinadas as mesmas, e que está vedada minha participação nas estruturas de apoio à equipes montadas em locais inadequados, ou que interfiram no andamento do evento, e também locais sem autorização por escrito da organização, podendo ser retirado da prova e do local do evento em qualquer tempo.
7. Estou ciente das penalidades e possível desclassificação que posso sofrer caso descumpra o regulamento ou cometa falta grave. Excluo meu direito de reclamação sobre tais aspectos da prova.
8. Autorizo o uso de minha imagem, assim como familiares e amigos, para fins de divulgação do evento, por fotos, vídeos e entrevistas em qualquer meio de comunicação, sem geração de ônus para a ACORSJ, mídia e patrocinadores.
9. Compreendi e estou de acordo com todos os itens deste TERMO DE RESPONSABILIDADE, isentando assim quem quer que seja, de toda e qualquer responsabilidade legal de tudo o que vier a ocorrer comigo por consequência da minha participação nesta PROVA.

AUTORIZAÇÃO PARA RETIRADA DE KIT POR TERCEIRO

A presente autorização deve ser entregue no ato da retirada de kit juntamente com o comprovante de pagamento, conforme o Regulamento da **MEIA MARATONA PALHOÇA**. Todos os participantes que assinarem esta autorização concordam com o regulamento da prova e se responsabilizam pelo material retirado junto à organização.

Eu, _____, portador do CPF nº _____ e
RG _____ de data de nascimento _____, regularmente inscrito na MEIA
MARATONA PALHOÇA na distância: () 10k () 5k () 21K autorizo o(a) Sr.(a) _____ portador do
RG nº _____ e do CPF nº _____ a retirar meu kit atleta da MEIA
MARATONA PALHOÇA.

_____, _____ de _____ de 2024.

Assinatura do Atleta inscrito

AUTORIZAÇÃO DO RESPONSÁVEL MENOR DE 18 ANOS

A presente autorização deve ser entregue no ato da retirada de kit, conforme o Regulamento da MEIA MARATONA PALHOÇA.

Todos os responsáveis que assinarem esta autorização concordam com o regulamento da prova e se responsabilizam pela participação do menor de idade no evento esportivo. Eu, _____, portador do CPF nº _____ e RG nº _____, de data de nascimento _____, autorizo e me responsabilizo pela participação de _____, portador do CPF nº _____ e RG nº _____, de data de nascimento _____ regularmente inscrito na prova MEIA MARATONA PALHOÇA: () 10k () 5k () 21K () Caminhada.

_____, _____ de _____ de 2024.

Assinatura do Responsável pelo menor de idade